ÚZEMNÍ PLÁN PLANÁ

ZMĚNA Č. 4

KOORDINAČNÍ VÝKRES

ETAPA 4: NÁVRH PRO VYDÁNÍ

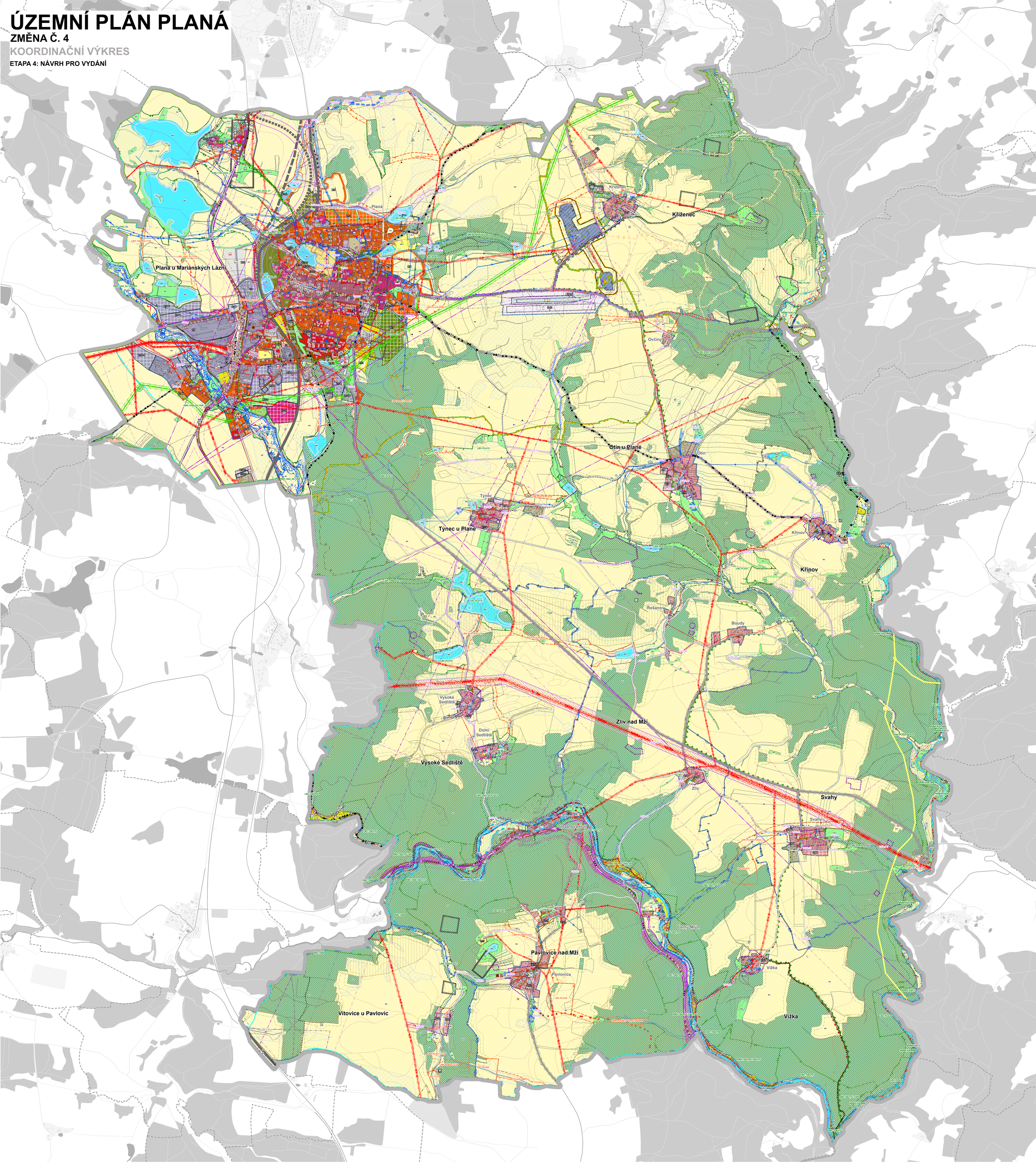

ADMINISTRATIVNÍ ČLENĚNÍ ÚZEMÍ

- **Týnec u Plané** — KATASTRÁLNÍ ÚZEMÍ
- Planá — MÍSTNÍ NÁZEV
- HRANICE KATASTRÁLNÍHO ÚZEMÍ
- PARCELA
- VNITŘNÍ KRESBA
- ŘEŠENÉ ÚZEMÍ

ZÁKLADNÍ ČLENĚNÍ ÚZEMÍ

- ZASTAVĚNÉ ÚZEMÍ K 6. 1. 2026
- PLOCHA ZMĚNY V KRAJINĚ
- TRANSFORMAČNÍ PLOCHA
- ZASTAVITELNÁ PLOCHA

KORIDORY

- CNU — KORIDOR NAD PLOCHAMI S ROZDÍLNÝM ZPŮSOBEM VYUŽITÍ VYMEZENÝ ÚZEMNÍM PLÁNEM PRO DOPRAVNÍ INFRASTRUKTURU
- KORIDOR NAD PLOCHAMI S ROZDÍLNÝM ZPŮSOBEM VYUŽITÍ VYMEZENÝ ÚZEMNÍM PLÁNEM PRO TECHNICKOU INFRASTRUKTURU
- CNU — KORIDOR NAD PLOCHAMI S ROZDÍLNÝM ZPŮSOBEM VYUŽITÍ VYMEZENÝ ÚZEMNÍM PLÁNEM PRO OPATŘENÍ NESTAVEBNÍ POVAHY
- CNZ — KORIDOR NAD PLOCHAMI S ROZDÍLNÝM ZPŮSOBEM VYUŽITÍ VYMEZENÝ Z NADŘAZENÉ DOKUMENTACE PRO DOPRAVNÍ INFRASTRUKTURU

ÚZEMNÍ SYSTÉM EKOLOGICKÉ STABILITY

FUNKČNÍ	K ZALOŽENÍ	
		LBC - LOKÁLNÍ BIOCENTRUM
		LBC - LOKÁLNÍ BIOKORIDOR
		RBC - REGIONÁLNÍ BIOCENTRUM
		RBK - REGIONÁLNÍ BIOKORIDOR
		NRBK - NADREGIONÁLNÍ BIOKORIDOR

PLOCHY S ROZDÍLNÝM ZPŮSOBEM VYUŽITÍ

STAV / NÁVRH / ÚZEMNÍ REZERVA

- BI - BYDLENÍ INDIVIDUÁLNÍ
- BH - BYDLENÍ HROMADNÉ
- BX - BYDLENÍ JINÉ
- RI - REKREACE INDIVIDUÁLNÍ
- RU - REKREACE VŠEOBECNÁ
- RX - REKREACE JINÁ
- RZ - REKREACE V ZAHRÁDKÁŘSKÝCH OSADÁCH
- OU - OBČANSKÉ VYBAVENÍ VŠEOBECNÉ
- OS - OBČANSKÉ VYBAVENÍ SPORT
- OH - OBČANSKÉ VYBAVENÍ HŘBITOVY
- VEŘEJNÁ PROSTRANSTVÍ VŠEOBECNÁ
- SM - SMÍŠENÉ OBYTNÉ MĚSTSKÉ
- SC - SMÍŠENÉ OBYTNÉ CENTRÁLNÍ
- SV - SMÍŠENÉ OBYTNÉ VENKOVSKÉ
- DS - DOPRAVA SILNIČNÍ
- DD - DOPRAVA DRÁŽNÍ
- DL - DOPRAVA LETECKÁ
- TU - TECHNICKÁ INFRASTRUKTURA VŠEOBECNÁ
- HU - SMÍŠENÉ VYROBNÍ VŠEOBECNÉ
- VD - VÝROBA DROBNÁ A SLUŽBY
- VZ - VÝROBA ZEMĚDĚLSKÁ A LESNICKÁ
- VE.m - VÝROBA ENERGIE Z OBNOVITELNÝCH ZDROJŮ - MALÁ VODNÍ ELEKTRÁRNA
- VE.f - VÝROBA ENERGIE Z OBNOVITELNÝCH ZDROJŮ - FOTOVOLTAICKÁ ELEKTRÁRNA
- ZP - ZELEŇ PARKOVÁ A PARKOVĚ UPRAVENÁ
- ZZ - ZELEŇ ZAHRADNÍ A SADOVÁ
- ZO - ZELEŇ - OCHRANNÁ A IZOLAČNÍ
- WU - VODNÍ A VODOHOSPODÁŘSE VŠEOBECNĚ
- AU - ZEMĚDĚLSKÉ VŠEOBECNÉ
- XZ - SPECIFICKÉ ZVLÁŠTNÍHO URČENÍ
- LU - LESNÍ VŠEOBECNÉ

LIMITY VYUŽITÍ ÚZEMÍ

STAV / NÁVRH / ÚZEMNÍ REZERVA

ENERGETIKA

- OSTATNÍ ZAŘÍZENÍ ZPRACOVÁNÍ A DISTRIBUCE PLYNU
- REGULAČNÍ/MĚŘÍCÍ STANICE VTL S TLAKEM DO 40 BARŮ VČETNĚ
- PLYNOVOD VTL DO TLAKU 40 BARŮ VČETNĚ
- PLYNOVOD STL
- PLYNOVOD NTL
- OSTATNÍ ZAŘÍZENÍ ZPRACOVÁNÍ A DISTRIBUCE PLYNU
- KATODOVÉ OCHRANY (PKO KABEL)
- OP A BP PLYNOVODU A OBJEKTU NA PLYNOVODNÍ SÍTI
- OBJEKTY VEŘEJNÉHO OSVĚTLENÍ
- ELEKTRÁRNA SOLÁRNÍ, FOTOVOLTAICKÁ
- ELEKTRÁRNA VĚTRNÁ
- MALÁ VODNÍ ELEKTRÁRNA
- DISTRIBUČNÍ TRAFOSTANICE
- OSTATNÍ ZAŘÍZENÍ ZPRACOVÁNÍ A DISTRIBUCE EL. ENERGIE
- STOŽÁR ELEKTRICKÉHO VEDENÍ
- VENKOVNÍ STANICE (ROZVODNA, TRANSFORMOVNA)
- VEDENÍ ELEKTRICKÉ SÍTĚ VVN
- VEDENÍ ELEKTRICKÉ SÍTĚ VN
- VEDENÍ ELEKTRICKÉ SÍTĚ NN
- VEDENÍ ELEKTRICKÉ SÍTĚ - NEROZLIŠENO
- VEDENÍ VEŘEJNÉHO OSVĚTLENÍ
- KOLEKTOR
- OP VEDENÍ ELEKTRICKÉ SÍTĚ A OP ELEKTRICKÉ STANICE
- OSTATNÍ ZAŘÍZENÍ ZPRACOVÁNÍ A DISTRIBUCE TEPLA

VODNÍ HOSPODÁŘSTVÍ

- KANALIZAČNÍ STOKA - DEŠŤOVÁ KANALIZACE
- KANALIZAČNÍ STOKA - JEDNOTNÁ KANALIZACE
- KANALIZAČNÍ STOKA - BEZ ROZLIŠENÍ (OSTATNÍ)
- KANALIZAČNÍ STOKA - SPLAŠKOVÁ KANALIZACE
- OP KANALIZAČNÍ STOKY A ZAŘÍZENÍ NA KANALIZAČNÍ SÍTI
- OSTATNÍ ZAŘÍZENÍ K ODVÁDĚNÍ A ČIŠTĚNÍ ODPAD. VOD
- VÝÚSTNÍ OBJEKT
- ČISTÍRNA ODPADNÍCH VOD
- VODOVODNÍ ŘAD
- OSTATNÍ ZAŘÍZENÍ K ZÁSOBOVÁNÍ VODOU
- VODOJEM
- VODOJEM ZEMNÍ
- ÚPRAVNA VODY
- ČERPACÍ STANICE VODÁRENSKÁ NA VODOVODNÍM ŘADU
- OP VODOVODNÍHO ŘADU
- VODNÍ NÁDRŽ
- REVITALIZACE POVODÍ

VODNÍ REŽIM

- VODNÍ ZDROJE PRO ZÁSOBOVÁNÍ PITNOU VODOU
- PRAMEN
- VRT
- ÚTVAR POVRCHOVÝCH VOD TEKOUCÍCH
- OBJEKT/ZAŘÍZENÍ PROTIPOVODŇOVÉ OCHRANY
- ZRANITELNÉ OBLASTI POVRCHOVÝCH A PODZEMNÍCH VOD
- OP PŘÍR. LÉČIVÉHO ZDROJE A ZDROJE MIN. VOD II. ST.
- ZÁJMOVÁ ÚZEMÍ MV ČR
- OBJEKT/ZAŘÍZENÍ PROTIPOVODŇOVÉ OCHRANY
- ZÁPLAVOVÉ ÚZEMÍ S PERIODICITOU 100 LET
- AKTIVNÍ ZÓNA ZÁPLAVOVÉHO ÚZEMÍ
- ÚZEMÍ OHROŽENÁ ZVLÁŠTNÍMI POVODNĚMI
- KATEGORIE ÚZEMÍ PODLE MAP POVODŇOVÉHO OHROŽENÍ V OBLASTECH S VÝZNAMNÝM POVODŇOVÝM RIZIKEM

PŘÍRODNÍ HODNOTY

- PAMÁTNÝ STROM
- SKUPINA STROMŮ, STROMOŘADÍ
- MIGRAČNĚ VÝZNAMNÁ ÚZEMÍ
- PŘÍRODNÍ ŘEZERVACE (PR)
- VÝZNAMNÉ KRAJINNÉ PRVKY REGISTROVANÉ
- PŘÍRODNÍ PARK
- MIGRAČNĚ VÝZNAMNÁ ÚZEMÍ
- NÁRODNÍ GEOPARK
- BIOTOP VYBRANÝCH ZVLÁŠTĚ CHRÁNĚNÝCH DRUHŮ VELKÝCH SAVCŮ
- OP ZCHÚ

SPECIFICKÁ OCHRANA ÚZEMÍ

- OBJEKTY POŽÁRNÍ OCHRANY
- OBJEKTY DŮLEŽITÉ PRO OBRANU STÁTU (OBS)
- PLOCHY DŮLEŽITÉ PRO OBRANU STÁTU (OBS)
- ZÁJMOVÁ ÚZEMÍ MO ČR
- ZÁJMOVÁ ÚZEMÍ MV ČR

GEOLOGICKÉ PODMÍNKY

- STARÁ DŮLNÍ DÍLA
- SESUVNÁ ÚZEMÍ
- PODDOLOVANÁ ÚZEMÍ
- ODVAL, VÝSYPKA, ODKALIŠTĚ, HALDA
- PODDOLOVANÁ ÚZEMÍ
- NEVÝHRADNÍ EVIDOVANÉ LOŽISKO

HYGIENA PROSTŘEDÍ

- SKLÁDKY
- SPECIFICKÉ SKLÁDKOVÉ HOSPODÁRSTVÍ - SBĚRNÝ DVŮR
- STARÉ ZÁTĚŽE V ÚZEMÍ A KONTAMINOVANÉ PLOCHY
- ZDROJ ZNEČIŠTĚNÍ

DOPRAVA

- SILNICE I. TŘÍDY
- SILNICE II. TŘÍDY
- SILNICE III. TŘÍDY
- MÍSTNÍ KOMUNIKACE
- MÍSTNÍ KOMUNIKACE - NÁVRH KE ZRUŠENÍ
- PARKOVACÍ, ODSTAVNÁ PLOCHA
- OP SILNICE
- ŽELEZNIČNÍ TRAŤ CELOSTÁTNÍ
- ŽELEZNIČNÍ TRAŤ REGIONÁLNÍ
- VLEČKA
- OP ŽELEZNIČNÍ DRÁHY A VLEČKY
- CYKLOTRASY
- TURISTICKÉ STEZKY
- HIPOSTEZKA
- PLOCHA PRO VZLETY A PŘISTÁNÍ
- LETIŠTĚ NEVEŘEJNÉ S VNITROSTÁTNÍM PROVOZEM
- OP LETIŠTĚ
- OP STAVBY ZAJIŠŤUJÍCÍ LETECKÝ PROVOZ

SPOJOVÉ SLUŽBY

- BLÍŽE NEURČENÁ KOMUNIKAČNÍ ZAŘÍZENÍ
- RADIOVÁ STANICE NA RR TRASE
- VYSÍLAČ
- ZÁKLADNOVÁ STANICE
- RÁDIORELÉOVÁ TRASA
- DÁLKOVÝ TELEKOMUNIKAČNÍ KABEL
- KOMUNIKAČNÍ VEDENÍ
- OP RADIORELÉOVÉ TRASY (RRT)
- OP KOMUNIKAČNÍHO VEDENÍ A OBJEKTU NA ELEKTRONICKÉM KOMUNIKAČNÍM ZAŘÍZENÍ

KULTURNÍ HODNOTY

- NEMOVITÁ KULTURNÍ PAMÁTKA
- VÁLEČNÉ HROBY
- MĚSTSKÁ PAMÁTKOVÁ ZÓNA
- ARCHEOLOGICKÉ NALEZIŠTĚ

VYMEZENÍ VLIVŮ NA PŮDNÍ FOND

- INVESTICE DO PŮDY ZA ÚČELEM ZLEPŠENÍ PŮDNÍ ÚRODNOSTI
- INVESTICE DO PŮDY ZA ÚČELEM ZLEPŠENÍ PŮDNÍ ÚRODNOSTI
- HLAVNÍ ODVODŇOVACÍ ZAŘÍZENÍ - KOMBINOVANÉ
- HLAVNÍ ODVODŇOVACÍ ZAŘÍZENÍ - TRUBNÍ
- REVITALIZACE TOKU
- ODVODNĚNÍ
- VZDÁLENOST 30 M OD OKRAJE LESA
- PLOCHA LESA HOSPODÁŘSKÉHO
- PLOCHA LESA OCHRANNÉHO
- PLOCHA LESA ZVLÁŠTNÍHO URČENÍ
- BPEJ A TŘÍDY OCHRANY ZPF

CELÉ SPRÁVNÍ ÚZEMÍ OBCE JE SITUOVÁNO V OCHRANNÉM PÁSMU RADIOLOKAČNÍHO ZAŘÍZENÍ MINISTERSTVA OBRANY
CELÉ SPRÁVNÍ ÚZEMÍ SE NACHÁZÍ V ZÁJMOVÉM ÚZEMÍ ELEKTRONICKÉHO KOMUNIKAČNÍHO ZAŘÍZENÍ KŘÍŽENEC
CELÉ SPRÁVNÍ ÚZEMÍ JE ZÁJMOVÝM ÚZEMÍM MINISTERSTVA OBRANY Z HLEDISKA POVOLOVÁNÍ VYJMENOVANÝCH DRUHŮ STAVEB

0 — 1 000 m

S

ZÁZNAM O ÚČINNOSTI

OZNAČENÍ SPRÁVNÍHO ORGÁNU, KTERÝ ZMĚNU Č. 4 ÚP VYDAL
Zastupitelstvo města Planá

ČÍSLO USNESENÍ

DATUM NABYTÍ ÚČINNOSTI ZMĚNY Č. 4 ÚP

JMÉNO A PŘÍJMENÍ, FUNKCE A PODPIS OPRÁVNĚNÉ OSOBY A POŘIZOVATELE, OTISK ÚŘEDNÍHO RAZÍTKA
Ing. František Svoboda
vedoucí odboru výstavby a územního plánování
Městský úřad Tachov

ZMĚNA Č. 4 ÚP PLANÁ

ETAPA 4: NÁVRH PRO VYDÁNÍ

NÁZEV VÝKRESU: KOORDINAČNÍ VÝKRES
ČÍSLO VÝKRESU: **6**

POŘIZOVATEL:
Městský úřad Tachov
úřad územního plánování
Hornická 1695, Tachov

OBJEDNATEL:
Město Planá
náměstí Svobody 1
Planá 348 15

ZPRACOVATEL:
Atelier T-plan, s. r. o.
Lublaňská 1730/21
120 00 Praha 2 - Nové Město

ZODPOVĚDNÝ PROJEKTANT:
Digitálně podepsal Ing. arch. Karel Beránek
Ing. arch. Karel Beránek, CSc.
číslo autorizace ČKA: 01942

GRAFICKÉ ZPRACOVÁNÍ (GIS): Ing. Vladimír Juřina
DATUM: červen 2026
MĚŘÍTKO: 1:10 000