



Město Planá

Záměr prodeje nemovitosti- adresný

č. 26/2026

dne 04.05.2026

Město Planá zveřejňuje podle § 39 odst. 1 zákona č. 128/2000 Sb., o obcích, ve znění pozdějších předpisů, záměr prodat níže uvedenou nemovitost, která je zapsána na listu vlastnictví č.1 u Katastrálního úřadu pro Plzeňský kraj, Katastrální pracoviště Tachov. Zájemci se mohou k tomuto záměru vyjádřit a podat přihlášky do výběrového řízení.

Tento záměr byl schválen zastupitelstvem města dne 22.04.2026.

Další informace o podmínkách prodeje poskytne pracovník správního odboru MěÚ Planá, kancelář č. 22, 1.poschodí budovy MěÚ Planá, tel 374 752 922, e - mail spravni@muplana.cz.

Nemovitosti určené k prodeji:

- pozemek p. č. 857, ostatní plocha, jiná plocha, o výměře 694 m² v k. ú. Pavlovice nad Mží

ÚP: ZO – zeleň - ostatní

Minimální jednotková cena 200,00 Kč/m²

DPH: převod je osvobozen

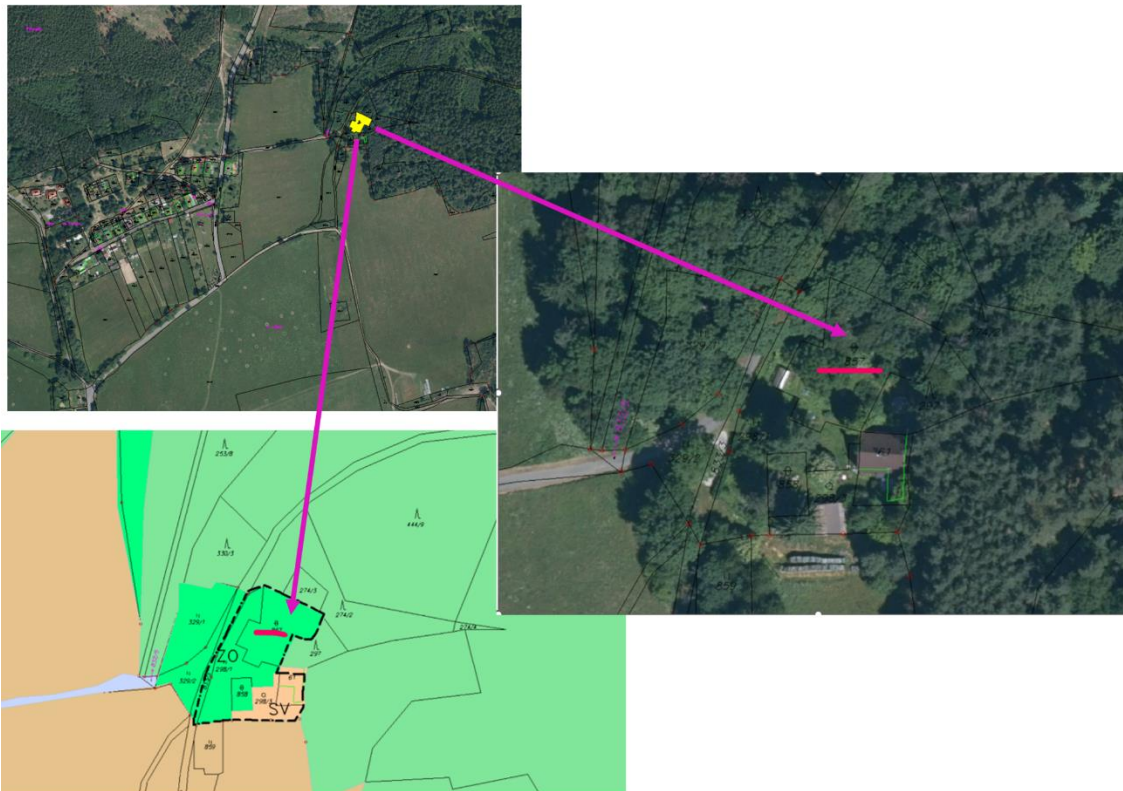

V souladu se Zásadami stanovujícími postup při prodeji a pronájmu, propachtování nemovitých věcí a zřizování věcných břemen na pozemcích města schválených Zastupitelstvem města Planá dne 17.12.2025, vyzýváme zájemce o koupi nemovitosti k podání přihlášky do výběrového řízení adresované městu Planá s uvedením zájemcem navrhované jednotkové ceny, kdy cenou nejnižší je cena uvedena výše.

V přihlášce musí být uveden důvod nákupu, případně účel využití nemovitosti.

Příhlášku v uzavřené obálce s identifikací zájemce a nápisem „**prodej p. p. č. 857, k. ú. Pavlovice nad Mží**“ doručte na podatelnu MěÚ Planá do dne 29.05.2026, do 12:00 hodin.
Vzor přihlášky do výběrového řízení je dostupný na webu města Planá [Formuláře - Oficiální stránka města Planá \(plana.cz\)](https://plana.cz).

O prodeji rozhodne zastupitelstvo na základě doručených přihlášek.

V případě, že je podáno více přihlášek, získá nemovitou věc zájemce, který v přihlášce nabídne nejvyšší kupní cenu.

V případě stejné výše nabídnuté kupní ceny více účastníků je pro určení jejich pořadí rozhodující datum a čas doručení obálky s nabídkou.

Za město Planá
Lenka Kočegurová
referent Správního odboru MěÚ Planá